

Descrizione del corso

L'obiettivo del corso, è l'approfondimento teorico-pratico delle problematiche legate al trattamento chirurgico delle patologie a carico dell'apparato riproduttivo femminile mediante tecniche endoscopiche avanzate utilizzando le più innovative concezioni embrio-anatomiche come chiave esemplificativa del gesto chirurgico. Verrà spiegata ed attuata dal vivo in live-surgery la preparazione del restroperieroneo pelvico ed aortico secondo principi embrionatomici e saranno utilizzate a confronto le più recenti tecnologie di taglio e sintesi e di mapping linfonodale con indocianina.

Il corso è riservato a 6 partecipanti ed è articolato in:

- Brevi sessioni teoriche introduttive alla live surgery
- Pratica Chirurgica in Sala Operatoria dove verrà illustrata e condivisa l'attività pratica per l'apprendimento ed approfondimento di ogni passaggio tecnico-chirurgico, inclusi eventuali "tips and tricks" per specifica procedura
- Epicrisi dopo la chirurgia in diretta riprendendo i passaggi salienti dell'intervento e le eventuali complicanze.



Prof. Enrico Vizza

SUMMER SCHOOL

UPDATE IN CHIRURGIA ONCOLOGICA

Nuove Tecniche, Nuove Tecnologie

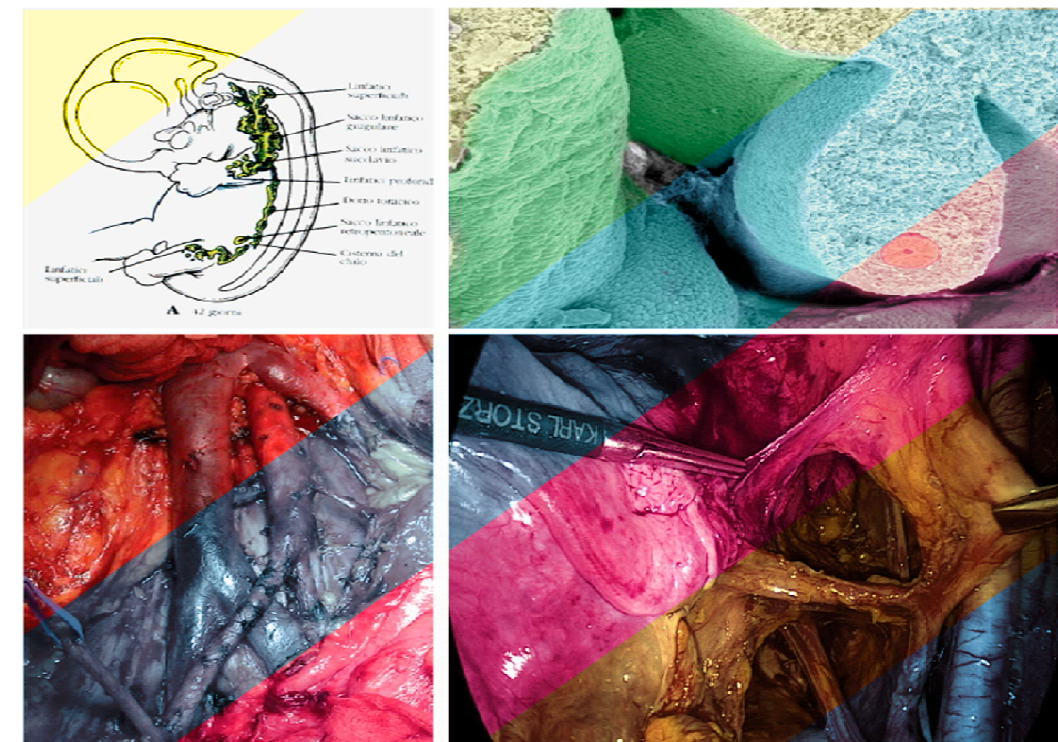

MEETING PLANNER



FEDRA congressi
Viale dei SS. Pietro e Paolo, 21
00144 Rome, Italy
Tel.+39.0652247328
Fax +39.065205625
info@fedracongressi.com
www.fedracongressi.com

Roma 8 - 10 settembre 2019
Istituto Nazionale Tumori Regina Elena

Direttore del Corso: Prof. Enrico Vizza

Programma

Domenica 8

17.00-19.00 Chirurgia di precisione in ginecologia oncologica
Landmarks anatomo-embriologici della chirurgia pelvica

Lunedì 9

8.00-08.30 Organizzazione della sala operatoria
8.30-10.30 **Live Surgery:**
Isterectomia extra fasciale
Mapping linfonodale pelvico
10.30-11.00 **Epicrisi alla moviola**
11.30-13.00 **Live Surgery:**
Isterectomia radicale nerve-sparing
Linfoadenectomia sistematica pelvica
13.00-13.30 **Epicrisi alla moviola**
13.30-14.00 Landmarks anatomo-embriologici della chirurgia vulvo-perineale inguinale
14.00-16.00 **Live Surgery:**
Vulvectomy radicale
Linfoadenectomia inguinale
16.00-16.30 **Epicrisi alla moviola**
16.30-17.30 Discussione finale e chiusura dalla giornata

Martedì 10

08.00-08.30 Landmarks anatomo embriologici dell'addome sovramesocolico e dell'area lomboaortica
08.30-11.00 **Live Surgery:**
Derotazione sul fulcro della mesenterica inferiore
Linfoadenectomia lombo-aortica
Omentectomia infracolica
11.00-11.30 **Epicrisi alla moviola**
11.30-16.30 **Live Surgery:**
Derotazioni sul fulcro del tripode celiaco
Omentectomia radicale
Peritonectomia diaframmatica e chirurgia poliviscerale
16.30-17.00 **Epicrisi alla moviola**
17.00-17.30 Discussione finale, consegna attestati e chiusura del corso

Durante le giornate è previsto un open buffet permanente

È stata validata la richiesta per l'accreditamento dell'evento per Medici Chirurghi nell'ambito del Programma Educazione Continua in Medicina con 26 crediti formativi



MODALITÀ DI PAGAMENTO

È possibile iscriversi on-line sul sito www.fedracongressi.com

A fronte del pagamento della quota verrà emessa regolare fattura; quindi è necessario indicare esattamente il domicilio fiscale, il codice fiscale o la Partita IVA.

La Fedra Congressi emetterà fatture a ditte o enti per l'iscrizione al congresso di personale dipendente solo dietro richiesta scritta che dovrà essere allegata alla scheda d'iscrizione, indicante tutti i dati fiscali.

ATTESTATO

Gli attestati di partecipazione al congresso saranno rilasciati a tutti i partecipanti regolarmente iscritti che ne faranno richiesta alla Segreteria Organizzativa.

VARIAZIONI PROGRAMMA

Il Comitato Organizzatore e la Segreteria Organizzativa si riservano il diritto di apportare al programma tutte le variazioni che dovessero essere necessarie per ragioni tecniche e/o scientifiche.

Con il contributo non condizionato di:

Johnson & Johnson

MEDICAL S.P.A.

Informazioni utili

SEDE

Istituto "Regina Elena" - Roma
via Elio Chianesi, 53