

Scheda di Iscrizione

Cognome.....
Nome.....
Nato a.....il.....
Indirizzo.....
Città.....Prov.....
CAP.....Tel.....
Fax.....Cell.....
E-mail.....
Cod. Fiscale.....
Qualifica.....
Ente di appartenenza.....
Indirizzo.....
Città.....

DATI FISCALI PER LA FATTURA

Generalità.....
Indirizzo.....
Città/CAP.....
Cod.Fisc.....
P.IVA.....

MODALITA' DI PAGAMENTO

Bonifico bancario intestato a: **Fedra Congressi s.a.s.**
presso la Banca Popolare Commercio ed Industria Ag.94
-L.go Trionfale, 11 -00195- Roma .

Iban:IT56G0504803206000000000710

Si prega allegare alla scheda una copia del bonifico bancario ed inviarla a Fedra Congressi sas, Viale SS Pietro e Paolo, 23-00144-Roma- tel +390652247328, fax +39065205625 mail:info@fedracongressi.it

Con la firma apposta sulla presente scheda, in piena conoscenza del d. lgs 196/2003 sul Trattamento dei Dati personali ed in particolare degli artt. 4, 13, 21, 23, 24, 27, 37, 43, 44, 45, e 137, autorizzo, sino a revoca scritta da parte mia, al trattamento e alla comunicazione dei dati personali nei limiti della predetta legge e secondo le modalità contenute nell'informativa allegata. Rimane fermo che tale consenso è condizionato al rispetto delle disposizioni della vigente normativa.

Firma.....Data.....

Non desidero che i miei dati personali vengano comunicati a terzi, fermo restando che gli stessi verranno comunicati alle Società, che gestiscono i corsi, per l' emissione della ricevuta relativa all' iscrizione.

Firma.....Data.....

INFORMAZIONI GENERALI

ISCRIZIONE

Il Corso è rivolto a medici in formazione, ginecologi e chirurghi generali. Verranno iscritti i primi 4 partecipanti che invieranno alla Segreteria Organizzativa la scheda di adesione con allegata copia di pagamento. Le modalità di versamento della quota sono descritte nell'apposita scheda di iscrizione.

La quota di iscrizione è di 2.000 euro.

ECM

E' stata inoltrata al Ministero della Salute, la richiesta per l'accreditamento dell'evento per i Medici Chirurghi, nell'ambito del Programma di Educazione Continua in Medicina.

COME RAGGIUNGERE LA SEDE DEL CORSO

In auto:

Via Cristoforo Colombo direzione Ostia, prendere la corsia laterale dopo l'incrocio con Viale Oceano Pacifico, voltare su Via di Decima a sinistra quindi voltare a destra su Via Ognibene.

Oppure

Via Pontina direzione Pomezia, subito dopo il Grande Raccordo Anulare la prima traversa a destra direzione Mostacciano (Via Tumiate) proseguire per Via Gastaldi, Via Garosi e quindi Via Chianesi, voltare su Via di Decima a destra quindi voltare su Via Ognibene.

dal Grande Raccordo Anulare:

Uscita 26 (Via Pontina) direzione Pomezia Spinaceto, girare alla prima traversa a destra (Via Tumiate) proseguire per Via Gastaldi, Via Garosi quindi Via Elio Chianesi e voltare a destra per Via Ognibene.



CORSO - ONE TO ONE - IN CHIRURGIA ONCOLOGICA GINECOLOGICA

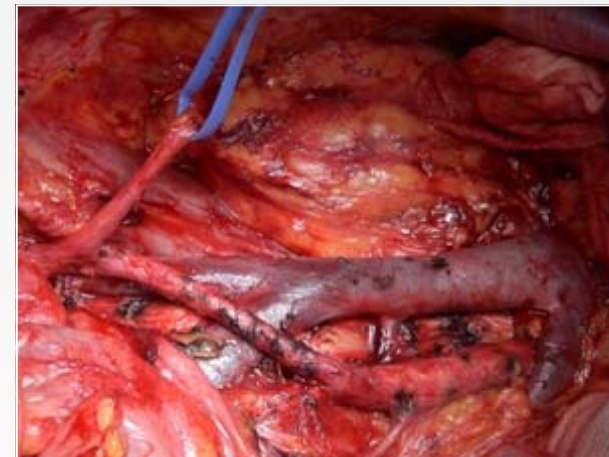

DIRETTORE

Enrico Vizza M.D. Ph.D.

Direttore UOC di Ginecologia Oncologica-IRE-Roma

Istituto Nazionale Tumori "Regina Elena"
Via Elio Chianesi, 53 Roma

Il Corso in Chirurgia Oncologica Ginecologica è uno strumento didattico finalizzato a formare in maniera completa il ginecologo che vuole approcciarsi alla chirurgia oncologica ginecologica.

Il Corso fornisce i presupposti anatomici, tecnici e tecnologici per eseguire correttamente ed in sicurezza i principali atti chirurgici in ginecologia oncologica attraverso un percorso formativo **diretto** e **personalizzato** che si realizza esclusivamente con la partecipazione dei discenti all'attività chirurgica di sala operatoria.

Il programma si articola in 4 incontri *full-immersion* di un giorno ciascuno per soli 4 discenti.

L'attività di sala operatoria sarà intervallata dalla visione *step-by-step* degli interventi eseguiti con rivisitazione epicritica degli atti chirurgici e da lezioni teoriche sulla tecnica chirurgica. Alla fine del corso sarà fornita ai discenti copia digitale dei principali interventi.

Il Corso presuppone una preparazione di base teorico-pratica, quale la specializzazione in ginecologia o in altra branca chirurgica ed esperienza di base, almeno di primo livello, in sala operatoria.



Enrico Vizza

ARGOMENTI DEL CORSO

Anatomia chirurgica della pelvi

Anatomia chirurgica vie nervose pelviche

Carcinoma della portio

Adenocarcinoma dell'endometrio

Nuova classificazione Isterectomia radicale

Isterectomia A secondo Querleu-Morrow

Tecnica isterectomia radicale tipo B e C

Tecnica "Nerve Sparing"

Linfoadenectomia pelvica

Anatomia chirurgica dell'alto addome

Linfoadenectomia lomboaortica

Carcinoma ovarico

Chirurgia citoriduttiva poliviscerale

Staging chirurgico

Chirurgia delle recidive

Chirurgia della mammella

CALENDARIO DEL CORSO

4 APRILE 2011

9 MAGGIO 2011

6 GIUGNO 2011

20 GIUGNO 2011

FACULTY

Ermelinda Baiocco	Carlo Carravetta	Vito Chiantera
Giacomo Corrado	Alfredo Ercoli	Francesco Fanfani
Anna Fagotti	Franco La Grotta	Mario Malzoni
Emanuela Mancini	Luciano Mariani	Lodovico Patrizi
Antonio Pellegrino	Renato Seracchioli	Giuseppe Trojano
Roberto Sindico	Cristina Vincenzoni	Giuseppe Vocaturo

SPECIALIST FACULTY

Claudio Botti	Chirurgia Generale
Luca Colantonio	Anestesia e Rianimazione
Roy De Vita	Chirurgia Plastica e Ricostruttiva
Franco Facciolo	Chirurgia Toracica
Michele Gallucci	Urologia
Gianluca Grazi	Chirurgia Generale Epato-biliare
Marcello Pozzi	Chirurgia Plastica e Ricostruttiva

SEGRETERIA SCIENTIFICA

Emanuela Mancini Ermelinda Baiocco
Maria Saltari Stefano Sindico Monica Cimino

tel: 06.52666973; fax 06.52666974

mail: mastergyn@libero.it

SEGRETERIA ORGANIZZATIVA

FEDRA CONGRESSI SAS
tel +390652247328, fax +39065205625
mail: info@fedracongressi.it