

## Scheda di Iscrizione

Cognome.....  
Nome.....  
Nato a.....il.....  
Indirizzo.....  
Città.....Prov.....  
CAP.....Tel.....  
Fax.....Cell.....  
E-mail.....  
Cod. Fiscale.....  
Qualifica.....  
Ente di appartenenza.....  
Indirizzo.....  
Città.....

### DATI FISCALI PER LA FATTURA

Generalità.....  
Indirizzo.....  
Città/CAP.....  
Cod.Fisc.....  
P.IVA.....

### MODALITA' DI PAGAMENTO

Bonifico bancario intestato a: **Fedra Congressi s.a.s.**  
presso la Banca Popolare Commercio ed Industria Ag.94  
-L.go Trionfale,11 -00195- Roma .

**Iban:IT56G050480320600000000710**

Si prega allegare alla scheda una copia del bonifico bancario ed inviarla a Fedra Congressi sas, Viale SS Pietro e Paolo, 23-00144-Roma- tel +390652247328, fax +39065205625  
mail:info@fedracongressi.it

Con la firma apposta sulla presente scheda, in piena conoscenza del d. lgs 196/2003 sul Trattamento dei Dati personali ed in particolare degli artt. 4, 13, 21, 23, 24, 27, 37, 43, 44, 45, e 137, autorizzo, sino a revoca scritta da parte mia, al trattamento e alla comunicazione dei dati personali nei limiti della predetta legge e secondo le modalità contenute nell'informativa allegata. Rimane fermo che tale consenso è condizionato al rispetto delle disposizioni della vigente normativa.

Firma.....Data.....

Non desidero che i miei dati personali vengano comunicati a terzi, fermo restando che gli stessi verranno comunicati alle Società, che gestiscono i corsi, per l' emissione della ricevuta relativa all' iscrizione.

Firma.....Data.....

## INFORMAZIONI GENERALI

### ISCRIZIONE

Il Corso è rivolto a medici in formazione, ginecologi e chirurghi generali. Verranno iscritti i primi 10 partecipanti che invieranno alla Segreteria Organizzativa la scheda di adesione con allegata copia di pagamento. Le modalità di versamento della quota sono descritte nell'apposita scheda di iscrizione.

La quota di iscrizione è di 1.000 euro (+ IVA).

### ECM

E' stata inoltrata al Ministero della Salute, la richiesta per l'accreditamento dell'evento per i Medici Chirurghi, nell'ambito del Programma di Educazione Continua in Medicina.

### COME RAGGIUNGERE LA SEDE DEL CORSO

In auto:

Via Cristoforo Colombo direzione Ostia, prendere la corsia laterale dopo l'incrocio con Viale Oceano Pacifico, voltare su Via di Decima a sinistra quindi voltare a destra su Via Ognibene.

Oppure

Via Pontina direzione Pomezia, subito dopo il Grande Raccordo Anulare la prima traversa a destra direzione Mostacciano (Via Tumiatì) proseguire per Via Gastaldi, Via Garosi e quindi Via Chianesi, voltare su Via di Decima a destra quindi voltare su Via Ognibene.

dal Grande Raccordo Anulare:

Uscita 26 (Via Pontina) direzione Pomezia Spinaceto, girare alla prima traversa a destra (Via Tumiatì) proseguire per Via Gastaldi, Via Garosi quindi Via Elio Chianesi e voltare a destra per Via Ognibene.



## V CORSO TEORICO-PRATICO IN CHIRURGIA ONCOLOGICA GINECOLOGICA



### DIRETTORI

**Enrico Vizza** M.D. Ph.D.

Direttore S.C. Ginecologia Oncologica-IRE-Roma

**Fabio Sirimarco** M.D.

Direttore S.C. Ginecologia AORN Cardarelli-Napoli

Il Corso in Chirurgia Oncologica Ginecologica è uno strumento didattico finalizzato a formare in maniera completa il ginecologo e il chirurgo oncologo che vogliono approcciarsi alla chirurgia oncologica ginecologica.

Il Corso è articolato in 3 moduli teorico-pratici full-immersion, ciascuno per soli 10 discenti. L'attività didattica dei tre moduli si svolgerà nella sala operatoria dell'Istituto Regina Elena. Ciascun modulo sarà articolato in una prima giornata di lezioni teoriche propedeutiche all'attività chirurgica che si svolgerà la giornata successiva.

L'attività di sala operatoria sarà intervallata dalla visione *step-by-step* degli interventi eseguiti con rivisitazione epicritica degli atti chirurgici. Alla fine del corso sarà fornita ai discenti copia digitale dei principali interventi.

*Enrico Vizza*



*Fabio Sirimarco*



**SEGRETERIA ORGANIZZATIVA**

**FEDRA CONGRESSI SAS**

tel +390652247328, fax +39065205625

mail: [info@fedracongressi.it](mailto:info@fedracongressi.it)

**ARGOMENTI**

**Mercoledì 24 Febbraio 2010**

- 8.00-14.00 Anatomia chirurgica della pelvi  
Adenocarcinoma dell'endometrio  
Isterectomia A secondo Querleu-Morrow  
Linfoadenectomia pelvica
- 14.00-18.00 Laboratorio multimediale

**Giovedì 25 Febbraio 2010**

- 8.00-18.00 Live surgery  
Laboratorio multimediale

**Mercoledì 24 Marzo 2010**

- 8.00-14.00 Anatomia chirurgica vie nervose pelviche  
Nuova classificazione Isterectomia radicale  
Tecnica isterectomia radicale tipo B e C  
Tecnica "Nerve Sparing"  
Carcinoma della portio
- 14.00-18.00 Laboratorio multimediale

**Giovedì 25 Marzo 2010**

- 8.00-18.00 Live surgery  
Laboratorio multimediale

**Mercoledì 12 Maggio 2010**

- 8.00-14.00 Anatomia chirurgica dell'alto addome  
Linfoadenectomia lomboaortica  
Carcinoma ovarico
- 14.00-18.00 Laboratorio multimediale  
Staging chirurgico intensivo  
Citoriduzione di 1° istanza

**Giovedì 13 Maggio 2010**

- 8.00-18.00 Live surgery  
Laboratorio multimediale

**V CORSO TEORICO-PRATICO IN  
CHIRURGIA ONCOLOGICA  
GINECOLOGICA**

**CALENDARIO DEL CORSO**

|            |       |          |      |
|------------|-------|----------|------|
| I modulo   | 24-25 | Febbraio | 2010 |
| II modulo  | 24-25 | Marzo    | 2010 |
| III modulo | 12-13 | Maggio   | 2010 |

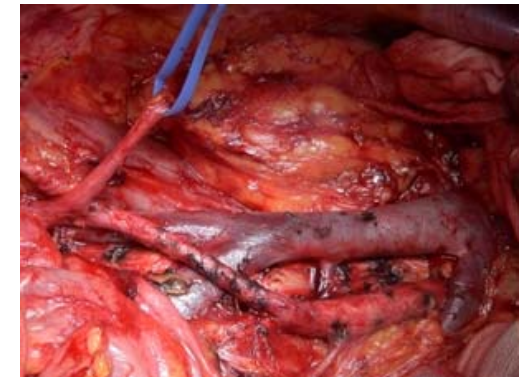

**FACULTY**

|                     |                     |                   |
|---------------------|---------------------|-------------------|
| Franco Facciolo     | Michele Gallucci    | Alfredo Garofalo  |
| Roy De Vita         | Franco Di Filippo   | Giuseppe Spriano  |
| Vito Chiantera      | Mario Malzoni       | Mario A. Congiu   |
| Fabio F. Diotallevi | Domenica Mazza      | Claudio Botti     |
| Luciano Mariani     | Cristina Vincenzoni | Giuseppe Vocaturo |
| Luca Colantonio     | Gianluca D'Elia     | Roberto Sindico   |
| Carlo Carravetta    | Franco La Grotta    | Eugenio Volpi     |
| Emanuela Mancini    | Ermelinda Baiocco   | Giacomo Corrado   |